Usługi Geodezyjne
MANOWSKI GRZEGORZ
43-300 BIELSKO-BIAŁA
ul. Kunickiego 6/3, tel. (033) 822-11-09
NIP 638-101-24-79, REGON 072154000

Aktualizacja mapy zasadniczej w zakresie sytuacji i uzbrojenia terenu

(bez uzgodnień branżowych i pomiaru granic władania)

Czechowice-Dziedzice ul. Zajęcza rejon dz.4650/3

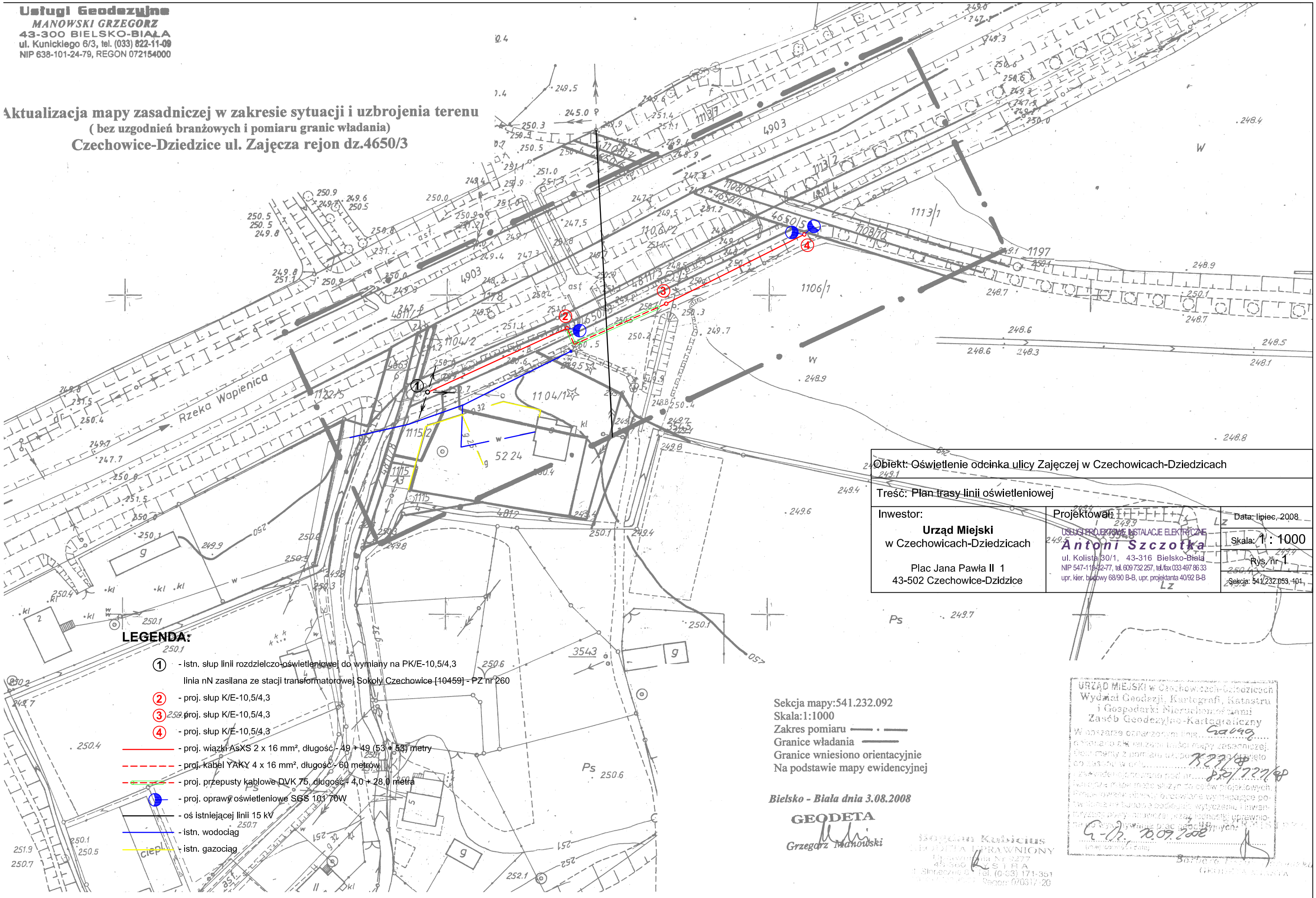

LEGENDA:

1. - istn. słup linii rozdzielczo-oświetleniowej do wymiany na PK/E-10,5/4,3
   linia nN zasilana ze stacji transformatorowej Sokoły Czechowice [10459] - PZ nr 260
2. - proj. słup K/E-10,5/4,3
3. - proj. słup K/E-10,5/4,3
4. - proj. słup K/E-10,5/4,3

- proj. wiązki AsXS 2 x 16 mm², długość - 49 + 49 (53 + 53) metry
- proj. kabel YAKY 4 x 16 mm², długość - 60 metrów
- proj. przepusty kablowe DVK 75, długość - 4,0 + 28,0 metra
- proj. oprawy oświetleniowe SGS 101 70W
- oś istniejącej linii 15 kV
- istn. wodociąg
- istn. gazociąg

Sekcja mapy:541.232.092
Skala:1:1000
Zakres pomiaru
Granice władania
Granice wniesiono orientacyjnie
Na podstawie mapy ewidencyjnej

Bielsko - Biała dnia 3.08.2008

GEODETA
Grzegorz Manowski

Bogdan Kunicius
GEODETA UPRAWNIONY
Prawnomocnik Nr 1277
43-300 BIELSKO-BIAŁA
ul. Słoneczna 5, tel. (0-33) 171-351
Regon: 070317120

URZĄD MIEJSKI w Czechowicach-Dziedzicach
Wydział Geodezji, Kartografii, Katastru i Gospodarki Nieruchomościami
Zakład Geodezyjno-Kartograficzny
W oparciu o znaczenie [illegible] Gawag
[illegible] mapy zasadniczej.
[illegible] z pomiaru [illegible] przyjęto do [illegible] w [illegible] 827/08
[illegible] pod nr 820/727/08
[illegible] do celów projektowych.
[illegible] wymagające po[illegible] wytyczenia i inwentaryzacji [illegible] uprawnio[illegible] prac [illegible]
G-h, 20.09.2008
(data, pieczęć i podpis)
Barbara [illegible]
GEODETA UPRAWNIONY

Obiekt: Oświetlenie odcinka ulicy Zajęczej w Czechowicach-Dziedzicach		
Treść: Plan trasy linii oświetleniowej		
Inwestor: **Urząd Miejski** w Czechowicach-Dziedzicach, Plac Jana Pawła II 1, 43-502 Czechowice-Dzidzice	Projektował: USŁUGI PROJEKTOWE INSTALACJE ELEKTRYCZNE *Antoni Szczotka* ul. Kolista 30/1, 43-316 Bielsko-Biała, NIP 547-119-32-77, tel. 609 732 257, tel./fax 033 497 86 33, upr. kier. budowy 68/90 B-B, upr. projektanta 40/92 B-B	Data: lipiec, 2008 Skala: 1 : 1000 Rys. nr 1 Sekcja: 541.232.053, 101