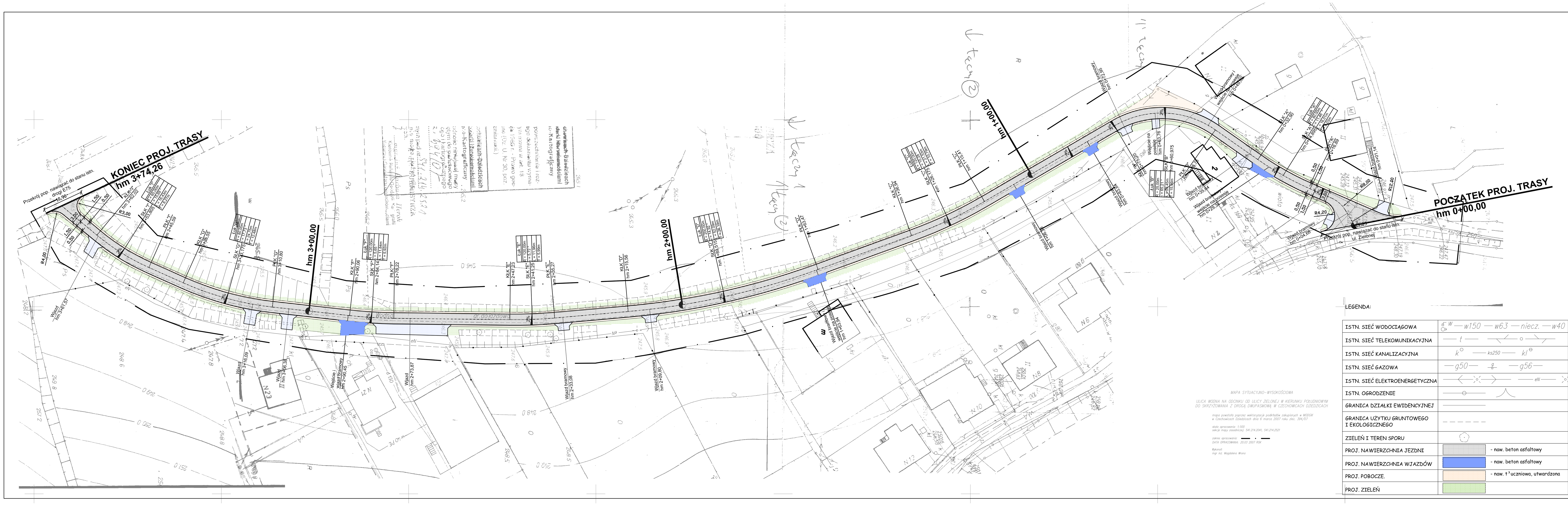

LEGENDA:

ISTN. SIEĆ WODOCIĄGOWA	w150 — w63 — niecz. — w40	
ISTN. SIEĆ TELEKOMUNIKACYJNA	— t —	
ISTN. SIEĆ KANALIZACYJNA	k — ks250 — kl	
ISTN. SIEĆ GAZOWA	— g50 — g — g56 —	
ISTN. SIEĆ ELEKTROENERGETYCZNA	— eN —	
ISTN. OGRODZENIE		
GRANICA DZIAŁKI EWIDENCYJNEJ		
GRANICA UŻYTKU GRUNTOWEGO I EKOLOGICZNEGO	— — — —	
ZIELEŃ I TEREN SPORU		
PROJ. NAWIERZCHNIA JEZDNI		- naw. beton asfaltowy
PROJ. NAWIERZCHNIA WJAZDÓW		- naw. beton asfaltowy
PROJ. POBOCZE.		- naw. tłuczniowa, utwardzona
PROJ. ZIELEŃ		

- WYKONAWCA -	PRZEDSIĘBIORSTWO PROJEKTOWO-BUDOWLANE "TRAKT" mgr inż. Paweł Bosek ul.Blokowa 47, 43-300 Bielsko-Biała
- INWESTOR -	URZĄD MIASTA CZECHOWICE - DZIEDZICE. Plac I-go Maja 1, 43-300 Czechowice-Dziedzice
INWESTYCJA:	PROJEKT WYKONAWCZY PRZEBUDOWY NAWIERZCHNI ULICY WODNEJ W CZECHOWICACH - DZIEDZICACH
BRANŻA:	D R O G O W A
RYSUNEK:	P L A N S Y T U A C Y J N Y.
NR RYS. :	3
SKALA:	1:500
DATA:	czerwiec 2007
OPRACOWAŁ:	mgr inż. K.BOSEK
PROJEKTOWAŁ:	mgr inż. P. BOSEK upr. nr AG.II.4/AZ/7131-2/85/2002
SPRAWDZIŁ:	