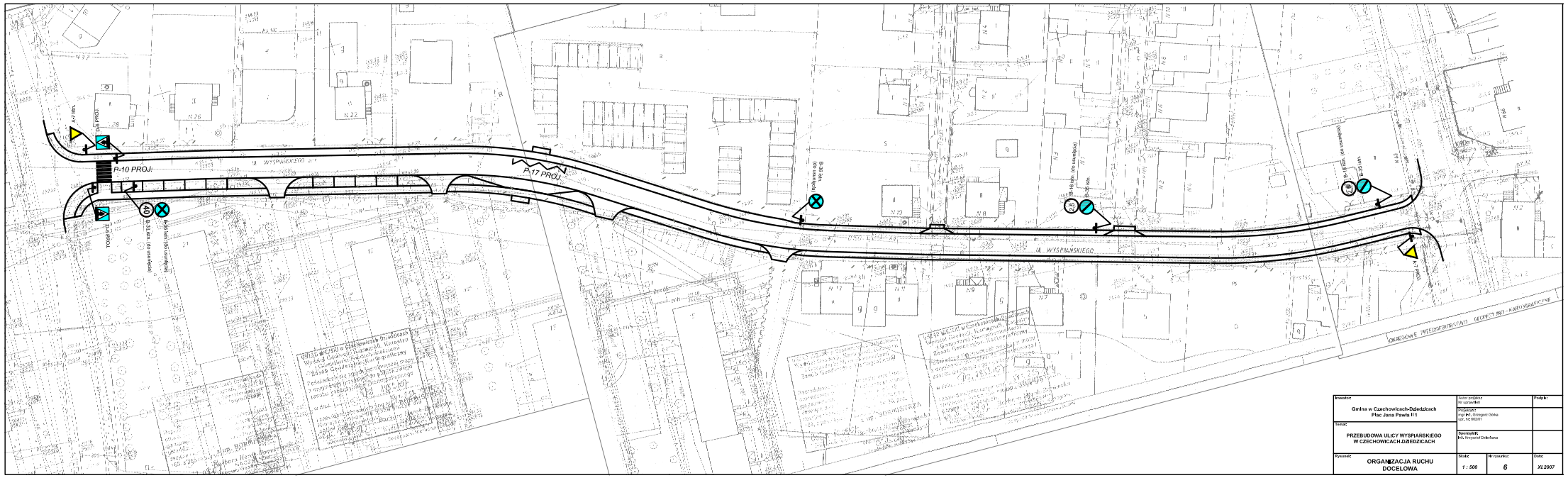

Inwestor: Gmina w Czechowicach-Dziedzicach Plac Jana Pawła II 1	Autor projektu: Nr uprawnień		Podpis:
	Projektant: mgr inż. Grzegorz Górka upr. nr: 992/01		
Temat: PRZEBUDOWA ULICY WYSPIAŃSKIEGO W CZECHOWICACH-DZIEDZICACH	Sprawdził: inż. Krzysztof Dziechana		
Rysunek: ORGANIZACJA RUCHU DOCELOWA	Skala: 1 : 500	Nr rysunku: 6	Data: XI.2007